

令和8年度

6月
7月号

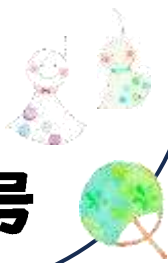

京都市円町児童館



〒604-8466 京都市中京区西ノ京南大炊御門町 33

TEL&FAX 075-461-2035 携帯電話 080-6113-8316

↑Instagram ↑児童館のHP

あかちゃん・コアラ・パンダだより

夏がすぐそこまで来ているかのように、毎日暑い日が続きます。お出かけの際は、帽子をかぶりましょうね。また、屋内にいるときも、熱中症にならないようにこまめに水分補給をしましょう。今月も楽しい企画を用意しています。親子で一緒に楽しみましょう(^_-)-☆
子育てについて気になることなど、なんでもお気軽にご相談ください♪

乳幼児クラブ

【あかちゃんクラブ】(0歳児とその保護者)

月曜日 10:30~11:30

●登録費・定員：なし

【コアラクラブ】(1歳~1歳半の幼児とその保護者)

火曜日(月3回)10:30~11:30

【パンダクラブ】(1歳7か月~の幼児とその保護者)

木曜日(月3回)10:30~11:30

●定員：各20組程度

●登録費：前期(5月~7月)150円



イベントのおしらせ

歯科衛生士さんのおはなし

6月1日(月)10:30~11:30

場 所：円町児童館

対 象：乳幼児親子

定 員：20組

申込が必要です。

児童館までお申し込み下さい。

中京区役所保健福祉センターの歯科衛生士さんにお子さんの歯磨きのことについてお話をさせていただきます。



朱雀第八学区 地域子育て支援ステーション事業

移動動物園がやってくる!

6月3日(水)11:00~12:00

場 所：洛陽幼稚園 園庭

対 象：乳幼児親子

参加費：無料

申込先：円町児童館か洛陽幼稚園



エサやり体験が出来ます! お家にある野菜の皮や余りなど…タッパーに入れて持ってきて下さい☆
(ビニール袋は誤食のためご遠慮ください)

朱雀第八学区 地域子育て支援ステーション事業

絵本は親子で楽しもう

6月23日(火)10:30~11:30

受付開始 10:15

場 所：洛陽幼稚園

対 象：乳幼児親子

参加費：無料

申込先：円町児童館・洛陽幼稚園のどちらかに申込を

してください。

※人数把握のために事前申し込みをとりらせて

いただきます。当日参加もOKです☆

絵本の選び方や楽しみ方をえほん館の花田睦子さんがたくさんの読み聞かせを交えてお話をさせていただきます☆



ベビーマッサージ

6月22日(月)・7月11日(土)

10:30~11:30

参加費：オイル代200円

対 象：生後2ヶ月~

持ち物：きがえ・オムツ・バスタオル

水分補給できるもの(母乳OK)

電話か来館にて申込みをしてください。

パパの参加も大歓迎です!



おさがりマルシェ

7月8日(水)10:30~11:30

1家族5点まで子ども服の交換ができます

●対象：自由参加です! だれでも参加できます。

新生児用~70サイズは持ち帰り自由です。

プレママさんもぜひのぞきにきてくださいね。

自由にあそべるスペースにおもちゃも準備します!

おこさんといっしょにお気軽に参加してください☆

※詳細については別紙のチラシを確認してください。



各クラブ、前期・後期の登録になります。

各クラブの後期の説明会(10:30~11:00)には
継続の方も参加してください☆



あかちゃんクラブ(0歳児とその保護者)

	内容	持ち物 etc
15(月)	ふれあいあそび・ママトーク☆身体測定・手形	なし
22(月)	ベビーマッサージ(申込制:参加費 200 円)	バスタオル・オムツ・きがえ・水分補給できるもの
29(月)	七夕あそび ☆6月の誕生日会	なし
7/6(月)	新聞紙あそび ☆身体測定・手形	なし
13(月)	修了式 ★7月の誕生日会	なし

6・7月のうた♪ 手あそび★

♪あめふりくまのこ・きらきらぼし

★さかながはねて・みつやサイダー



*後期の予定…9/7(月)あかちゃんクラブ後期登録説明会

コアラクラブ(1歳以上の幼児とその保護者)

	内容	持ち物 etc
6/2(火)	寒天あそび ☆身体測定・手形	汚れてもいい服装で
9(火)	新聞紙あそび	なし
16(火)	七夕あそび ★6月の誕生日会	なし
30(火)	リズムあそび	なし
7/7(火)	水遊び ☆身体測定・手形	タオル・水着(水遊び用オムツ)など
14(火)	水遊び・修了式 ★7月の誕生日会	タオル・水着(水遊び用オムツ)など

*水遊びが雨天の場合は室内で内容を変えて実施します。

*後期の予定…9/1(火)コアラクラブ後期登録説明会、9/8(火)スタートです!



パンダクラブ(1歳7か月以上の幼児とその保護者)

	内容	持ち物 etc
6/4(木)	寒天あそび ☆身体測定・手形	汚れてもいい服装で
11(木)	新聞紙あそび	なし
18(木)	七夕あそび ★6月の誕生日会	なし
7/2(木)	リズムあそび ☆身体測定・手形	なし
9(木)	水遊び	タオル・水着(水遊び用オムツ)など
16(木)	水遊び・修了式 ★7月の誕生日会	タオル・水着(水遊び用オムツ)など

*水遊びが雨天の場合は室内で内容を変えて実施します。

*後期の予定…9/3(木)パンダクラブ後期登録説明会、9/10(木)スタートです!

おねがい

- ・来館したら、利用者票・来館者名簿の記入をお願いします。
- ・発熱(37.5度以上)や風邪症状がみられる場合は来館をお控えください。
- ・予定・企画内容は変更する場合があります。来館前に毎月のおたより、HPをご確認ください。
- ・館内で撮影した写真は、個人情報保護の観点から SNS 等には上げないで下さい。