

令和6年度 4月	京都市地域子育て支援ステーション <h1 style="font-size: 2em;">しちくじせうかんだより</h1> QRコードはこちら ☆HPアドレス http://www.kyo-yancha.ne.jp/shitiku/index.html	 社会福祉法人 京都市社会福祉協議会 京都市紫竹児童館 発行責任者：館長 兒玉 洋子 〒603-8422 北区紫竹下園生 町26 TEL&FAX:495-1193
-----------------	---	---

最新情報を載せています！ご覧ください。

行事予定は、変更になる場合があります。

4がつのよてい

にち	げつ	か	すい	もく	きん	ど
ごぜん	1	2	3	4	5	6
ごご						
7 きゅうかんび 休館日	8	9	10	11	12	13
14 きゅうかんび 休館日	15	16	17 カフェ “ふらっと紫竹”	18 子育ておしゃべり クラブバンブー	19 てくてくクラブ 体験	20 フラダンスクラブ (継続の人のみ)
21 きゅうかんび 休館日	22 ぷくぷくクラブ	23 すくすくクラブ 体験	24	25 のびのびひろば	26 てくてくクラブ	27
28 きゅうかんび 休館日	29 きゅうかんび 休館日	30 すくすくクラブ	 			

令和6年度 職員体制

館長： 兒玉洋子

児童館事業担当： 安部衣久美

学童クラブ事業担当： 主任 清水香里(育休中)・山下翼・藤森淳子
 安井まつみ・新美葵・横内智美・細江奈穂
 石丸里枝・黒田優光・重國泰人・荻野優
 奥田紀代・山中和美

お知らせ

春休み期間中、小学校入学式は朝から学童クラブの子どもたちが利用するため、乳幼児親子さん対象のクラブやひろばはお休みになります。(4月10日(水)までです) クラブやひろばはお休みですが、自由に遊びに来ていただくことはできます。場所が限られている場合があります。ご了承ください。

館内・備品等の抗菌・抗ウィルス・消臭加工(光触媒コーティング)をしています。

けん玉クラブ

対象：2年生以上（4月は継続の人のみです）

練習日

4月23日(火)、25日(金) 3:30~4:00

きいえクラブ

きりえクラブの活動は5月からです。

フラダンスクラブ

対象：幼児~大人まで(4月は継続の人のみです)

4月20日(土)

集合3:20 3:30~4:10

講師：紫竹地域女性会 会長 野田 晃子さん

フラダンスサークルの方々

毎月1回、土曜日に行っています。

各クラブ新規の募集は5月から行う予定です。

児童館のなかはどうなってるの？

ぬりえ、おりがみ、しょうぎ
オセロ、カードゲーム
レゴ、ラキューなどがあります。

育成室

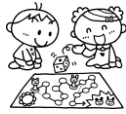

事務室

トイレ

図書室

児童館を
のぞいてみよう♪

オニム、フラフープ、ドミノ、大型つみき、
ブロック、プラレールなど・・・
広い部屋であそぶことができます。



遊戯室

乳幼児向けのおもちゃ
いろいろ
も色々あります。

先生たちの部屋です。
困ったことや聞きたい事が
あったら来てください。

玄関

赤ちゃん向けの本から大人向けの本、人気の
マンガなど・・・たくさん本があります。

☆あそびに来るみなさんへ☆

- ・「児童館へ行く」と、おうちのの人に伝えてから来てください。
- ・おやつやお金、ゲームは持ってこないでください。持ってきた時は事務室で預かります。
- ・サンダルやブーツはあぶないので、運動靴をはいて来てください。
- ・自転車に乗ってこないでください。

☆乳幼児さんと保護者の方へ☆

- ・未就学児の利用には保護者の同伴が必要です。
- ・自転車、ベビーカーで来館されたときは、指定の場所に置いてください。



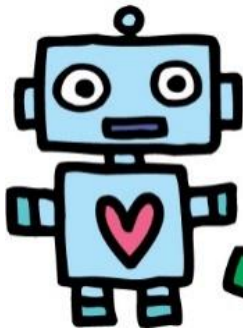

乳幼児親子対象

保護者対象のとくくみ

4月



0歳のお子さんと保護者(随時登録制)

ぷくぷくクラブ

4月22日(月)

10:30~11:30

ふれあいあそびやテーマトークなどを楽しみます。お気軽にご参加ください。

0歳~就学前のお子さんと保護者(自由参加)

のびのびひろば

4月25日(木)

10:30~11:30

児童館にあるおもちゃであそびます。職員による、ふれあいあそび、読み聞かせ等があります。

1歳~1歳半頃のお子さんと保護者
(半期登録制)

てくてくクラブ 体験日

4月19日(金)

てくてくクラブの体験をしていただけます。
※参加には、申し込みが必要です。

1歳半以上のお子さんと保護者
(半期登録制)

すくすくクラブ 体験日

4月23日(火)

すくすくクラブの体験をしていただけます。
※参加には、申し込みが必要です。

てくてくクラブ・すくすくクラブ体験日の申し込みについて

申込期間：てくてくクラブ 4月9日(火)~4月17日(水)

すくすくクラブ 4月9日(火)~4月20日(土)

申し込み方法：児童館に申し込みにきていただくか、電話(075-495-1193)でお申し込みください。各日、定員に達し次第、締め切ります。

1歳~2歳頃のお子さんと保護者
(半期登録制)

てくてくクラブ

10:45~11:30

4月26日(金) はじめましての会

概ね2歳以上のお子さんと保護者
(半期登録制)

すくすくクラブ

10:30~11:30

4月30日(火) はじめましての会

地域との合同のとくくみ

紫竹自治連合会福祉委員会主催

カフェ「ふらっと紫竹」

対象：乳幼児親子~高齢者どなたでも

4月17日(水) 10:00~12:00

児童館がカフェになります。コーヒー・トースト・果物・卵セットで150円です。
(内容は変更になる場合もあります。)みなさんのお越しをお待ちしています。

地域との合同のとくくみ

対象：0歳から3歳までのお子さんと保護者の方

子育ておしゃべりクラブ「バンブー」

4月18日(木) 10:30~11:30

場所：紫竹児童館

紫竹学区の子育てサロンです。

今回の内容は

- *「手遊び歌で遊びましょう」
- *食育指導員さんのお話「初めての離乳食の進め方」です。

運営：紫竹社会福祉協議会・紫竹民生児童委員協議会

紫竹児童館(共催)

令和6年度 登録制乳幼児クラブについては4ページをご覧ください

☆令和6年度 乳幼児親子対象のとにくみ☆

登録制乳幼児クラブ

てくてくクラブ：半期の登録制幼児クラブ
（前期 4月～10月、後期 11月～3月）

すくすくクラブ：半期の登録制幼児クラブ
（前期 4月～10月、後期 11月～3月）

曜日・時間	金曜日 10:45～11:30
対象	令和6年4月2日時点で1歳～1歳半頃のお子さんと保護者
会費	半期 250円
定員	20組程度
内容	体操や読み聞かせ、工作などをしていきます♪
申し込みについて	前期の申込みは、 <u>4月9日（火）</u> <u>～4月25日（木）</u> までです。 定員に達し次第締め切ります。 児童館に申し込みに来てください。
・体験日があります。詳しくは3ページ目をご覧ください。	

曜日・時間	火曜日 10:30～11:30
対象	令和6年4月2日時点で1歳半以上のお子さんと保護者
会費	半期 250円
定員	20組程度
内容	体操や読み聞かせ、工作などをしていきます♪
申し込みについて	前期の申込みは、 <u>4月9日（火）</u> <u>～4月25日（木）</u> までです。 定員に達し次第締め切ります。 児童館に申し込みに来てください。
・体験日があります。詳しくは3ページ目をご覧ください。	

ぷくぷくクラブ：随時登録制の乳児クラブ

曜日・時間	月曜日 10:30～11:30
対象	概ね1歳未満（0歳）のお子さんと保護者
会費	なし
定員	特になし
内容	ふれあいダンスをしたあと、テーマトークや工作などをします♪
申し込みについて	随時児童館で行っています。

自由参加のひろば

のびのびひろば

曜日・時間	木曜日 10:30～11:30
対象	0歳～就学前のお子さんと保護者
会費	なし
定員	特になし
内容	おもちゃであそんだあと、ふれあいあそびをしたり、読み聞かせをします♪
申し込みについて	特になし

気になる取組などありましたら、お気軽にお問い合わせください。

TEL075-495-1193

